VILLA PATIO JOLY MAS - SEIGNOSSE - LANDES

VILLA PATIO JOLY MAS - SEIGNOSSE

Location de vacances pour 5 personnes à Seignosse

https://jolymas-seignosse.fr

Pierre Lalanne

+33 6 85 01 89 31

A **Villa patio Joly Mas - Seignosse** : 86 avenue des Sylviculteurs - 40510 SEIGNOSSE

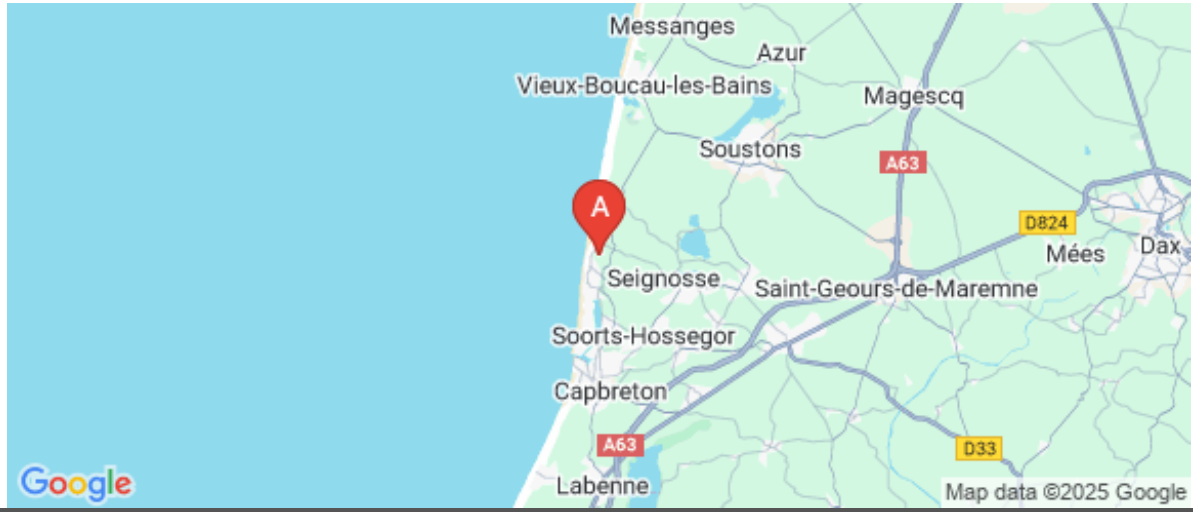

Villa patio Joly Mas - Seignosse

☆☆

Maison	5 personnes (Maxi: 5 pers.)	2 chambres	43 m2

Découvrez Joly Mas, maison mitoyenne à étage, idéale pour un séjour en famille ou entre amis. Conçue pour accueillir jusqu'à 5 personnes, cette villa patio allie confort, tranquillité et proximité avec la nature.

Nichée dans un environnement calme et verdoyant, elle est idéalement située, elle se trouve à seulement 14 minutes à pied de l'océan et des commerces locaux.

Une terrasse pour savourer vos repas en plein air, une cour privée, parfaite pour les moments de détente ou les jeux en extérieur. Un parking privé, assurant un stationnement sécurisé et pratique.

Profitez de la proximité de l'océan pour des journées de baignade, de surf ou de longues balades sur la plage. Les amateurs de nature seront conquis par les sentiers environnants, propices aux randonnées et aux escapades à vélo.

Pièces et équipements

Chambres	Chambre(s): 2 Lit(s): 0	dont lit(s) 1 pers.: 1 dont lit(s) 2 pers.: 2
Salle de bains / Salle d'eau	Salle de bains avec douche Salle(s) de bains (avec baignoire): 2	
WC	WC: 2 WC indépendants	
Cuisine	Combiné congélation Four à micro ondes Réfrigérateur	Four Lave vaisselle
Autres pièces	Terrasse	
Media	Chaîne Hifi Wifi	Télévision
Autres équipements	Lave linge privatif	
Chauffage / AC	Chauffage	
Exterieur	Abri couvert Cour	Barbecue Salon de jardin
Divers		

Infos sur l'établissement

Communs	Dans maison	Entrée indépendante
Activités		
Réseaux	Accès Internet	
Stationnement	Parking à proximité	
Services		
Extérieurs		

A savoir : conditions de la location

Arrivée	11h
Départ	10h
Langue(s) parlée(s)	Français
Annulation/ Prépaiement/ Dépot de garantie	
Moyens de paiement	Chèques bancaires et postaux Espèces
Ménage	
Draps et Linge de maison	
Enfants et lits d'appoints	Lit bébé
Animaux domestiques	Les animaux sont admis.

Tarifs (au 08/10/25)

Villa patio Joly Mas - Seignosse

Tarifs en €:	Tarif 1 nuit en semaine (L, M, M, J, D)	Tarif 1 nuit en weekend (V ou S)	Tarif 2 nuits weekend (V+S)	Tarif 7 nuits semaine
du 20/09/2025 au 31/12/2025				500€

Mes recommandations

Les expériences exclusives de l'été à SEIGNOSSE

Randonnées et balades

OFFICE DE TOURISME DE SEIGNOSSE
WWW.SEIGNOSSE-TOURISME.COM

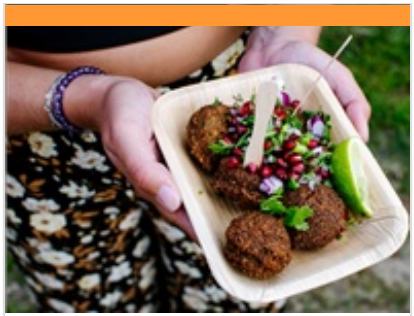

KACHOU NUT

+33 6 25 16 08 79
46 Avenue des Bruyères

0.6 km
SEIGNOSSE
1

Traiteur et passionnée de cuisine du monde, je vous accueille aux Halles du Penon durant la saison. Venez gouter l'incontournable salade de mangue thaï aux crevettes, les falafels maison et pour les gourmands le confit de canard fermier ou les chipirons à la plancha avec écrasé de pommes de terre. Je vous accompagne également pour vos événements privés, mariages, repas d'entreprise ou anniversaires.

L'Algue Bleue

+33 6 32 60 68 75
46 Avenue des Bruyères

0.6 km
SEIGNOSSE
2

Bar à tapas et à huitres. Restauration rapide. Assiette combinée, salades, plat du jour. Desserts.

Location de vélos - Vélo-livré.com

+33 6 09 99 48 97
https://velo-livre.com/fr/

0.5 km
SEIGNOSSE
1

Ouvert toute l'année, 7J/7 Vélo-livré.com est un service de location qui livre et récupère vos vélos aux portes de votre domicile. Nos vélos sont révisés et nettoyés avant chaque location. Ils sont équipés de pneus anti-crevaisons. L'assistance dépannage à domicile est gratuite. Promos : Tarifs groupe sur demande. -20% de remise sur votre réservation hors saison grâce au code promo « HORSSAISON » (du 1er novembre au 31 mars, à partir de 2 jours de location). -10% de remise sur votre réservation basse saison grâce au code promo « 16JUIL » (du 1er avril au 16 juillet et du 1er septembre au 31 octobre, à partir de 2 jours de location). Pour toute réservation, bénéficiez également d'un accès exclusif au "Guide des plus belles balades à vélo". Réservez vos vélos sur : www.velo-livre.com

Atlantic Jump

+33 7 68 01 29 85
2 bis avenue de la Grande Plage
https://www.atlantic-jump.com/attraction

0.5 km
SEIGNOSSE OCEAN
2

Atlantic Jump est le spot estival incontournable pour les amateurs de sensations fortes, adolescents (1m50+) et adultes, filles ou garçons. Avec ses 7 pistes de water jump, dont une dédiée au BMX, skate, rollers et trottinette, ce parc promet des montées d'adrénaline inégalées. Débutants ou intrépides, chacun trouvera son défi, avec un toboggan culminant pour les plus audacieux. Les amateurs d'extrêmes pourront tenter le saut BUNGY, atteignant 18 mètres de hauteur ! Encadré par des équipes expertes pour garantir sécurité et plaisir, Atlantic Jump offre une expérience mémorable. Les spectateurs ne sont pas oubliés : l'Extrême Snack propose une pause gourmande avec vue sur le show. Bonus : l'entrée est gratuite pour les visiteurs.

Atlantic Park - Parc aquatique et de loisirs

+33 7 68 01 29 85
2 avenue de la Grande Plage
http://atlantic-park.com

0.6 km
SEIGNOSSE OCEAN
3

Atlantic Park, le plus grand parc aquatique de la côte sud Aquitaine à Seignosse, vous invite à découvrir ses 25 toboggans spectaculaires atteignant 12 mètres de haut et ses descentes palpitantes de 100 mètres. Avec 3000 m² de bassins chauffés, le parc garantit une expérience aquatique unique pour toute la famille. Les enfants s'amuseront dans un espace sécurisé sur le thème des pirates, tandis que les adultes profiteront de moments mémorables. Espaces pique-nique, snack et ambiance conviviale complètent cette oasis aquatique. Nous vous recommandons de réserver en ligne pour bénéficier de billets coupe file. Atlantic Park, c'est une journée de rires, d'émotions et de souvenirs inoubliables.

: Restaurants : Activités et Loisirs : Nature : Culturel : Dégustations

Mes recommandations (suite)

Les expériences exclusives de l'été à SEIGNOSSE

Randonnées et balades

OFFICE DE TOURISME DE SEIGNOSSE
WWW.SEIGNOSSE-TOURISME.COM

Location de vélos - Joe Bike

+33 5 58 41 63 05
5 place Victor Gentille
https://www.joebike.fr/landes/location-v

0.6 km
SEIGNOSSE OCEAN
4

Découvrez les Landes à vélo avec Joe Bike au départ de Seignosse ! Joe Bike, spécialiste de la location de vélos depuis 1989, vous accueille et vous conseille pour louer le vélo parfait à Seignosse. Leurs magasins, situés au Penon, au Natureo des Bourdaines et au Belambra des Estagnots, sont des points de départ idéaux pour explorer la région. Ils proposent une large gamme de vélos adaptés à tous : vélos pour enfants, VTC, VTT, fatbikes et vélos électriques, permettant à chacun de découvrir les Landes à son rythme. Joe Bike propose un service de location très flexible, avec des options allant d'une journée à plusieurs semaines, avec la possibilité de vous livrer les vélos à domicile gratuitement. Leur équipe professionnelle et chaleureuse sera ravie de vous accueillir et de vous aider à rendre votre séjour inoubliable.

A Seignosse, circuit des plages

0.6 km
SEIGNOSSE
1

Les Visites Guidées Nature à Seignosse

+33 5 58 43 32 15
1 avenue des Lacs
http://www.seignosse-tourisme.com

0.6 km
SEIGNOSSE
2

De début juillet à fin août au départ de l'Office de tourisme, vous aurez la chance de suivre Maël, technicien de l'Office National des Forêts, qui vous propose chaque mercredi, une découverte de la Dune littorale et/ou de la Forêt littorale. Ces 2 thématiques vous sont proposées en alternance de 9h30 à 12h. - Dune littorale : vous saurez tout sur sa formation et comment notre technicien ONF travaille à sa préservation. - Forêt littorale : vous apprendrez tout sur la protection et l'exploitation de la forêt de pins. Programme détaillé des visites et inscriptions sur place ou par téléphone auprès de l'Office de Tourisme.

La Réserve Naturelle de l'Etang Noir

+33 5 58 72 85 76
600 avenue du Parc des Sports
https://etang-noir.fr/

4.7 km
SEIGNOSSE
3

Protégeant 52 ha de zones humides, la Réserve Naturelle abrite des habitats caractéristiques des Landes accessibles par un sentier sur caillebotis : forêt marécageuse, tourbière, étang, ruisseau… L'Étang Noir qui donne son nom à la réserve se singularise par ses eaux profondes et ses fonds vaseux. La forêt marécageuse qui la ceinture génère un fort ombrage renforçant l'atmosphère mystérieuse des lieux. Au bout de la passerelle, vue imprenable sur l'Étang Noir. Du 5 juillet au 31 août 2025 (sauf 15/08), visites guidées sur réservation uniquement : les mardis et jeudis à 9h30 et à 14h, les mercredis et vendredis à 9h30. (9 pers. maximum). Réservation obligatoire pour les groupes. Accueil, visites guidées en langue des signes française "thématique LSF". Afin d'observer la quiétude du lieu, horaires préconisés : tôt le matin / après 18h. Charté Territoire Durable.

: Restaurants : Activités et Loisirs : Nature : Culturel : Dégustations

Mes recommandations (suite)

Les expériences exclusives de l'été à SEIGNOSSE

Randonnées et balades

OFFICE DE TOURISME DE SEIGNOSSE
WWW.SEIGNOSSE-TOURISME.COM

: Restaurants : Activités et Loisirs : Nature : Culturel : Dégustations

Mes recommandations (suite)

Les expériences exclusives de l'été à SEIGNOSSE

Randonnées et balades

OFFICE DE TOURISME DE SEIGNOSSE
WWW.SEIGNOSSE-TOURISME.COM

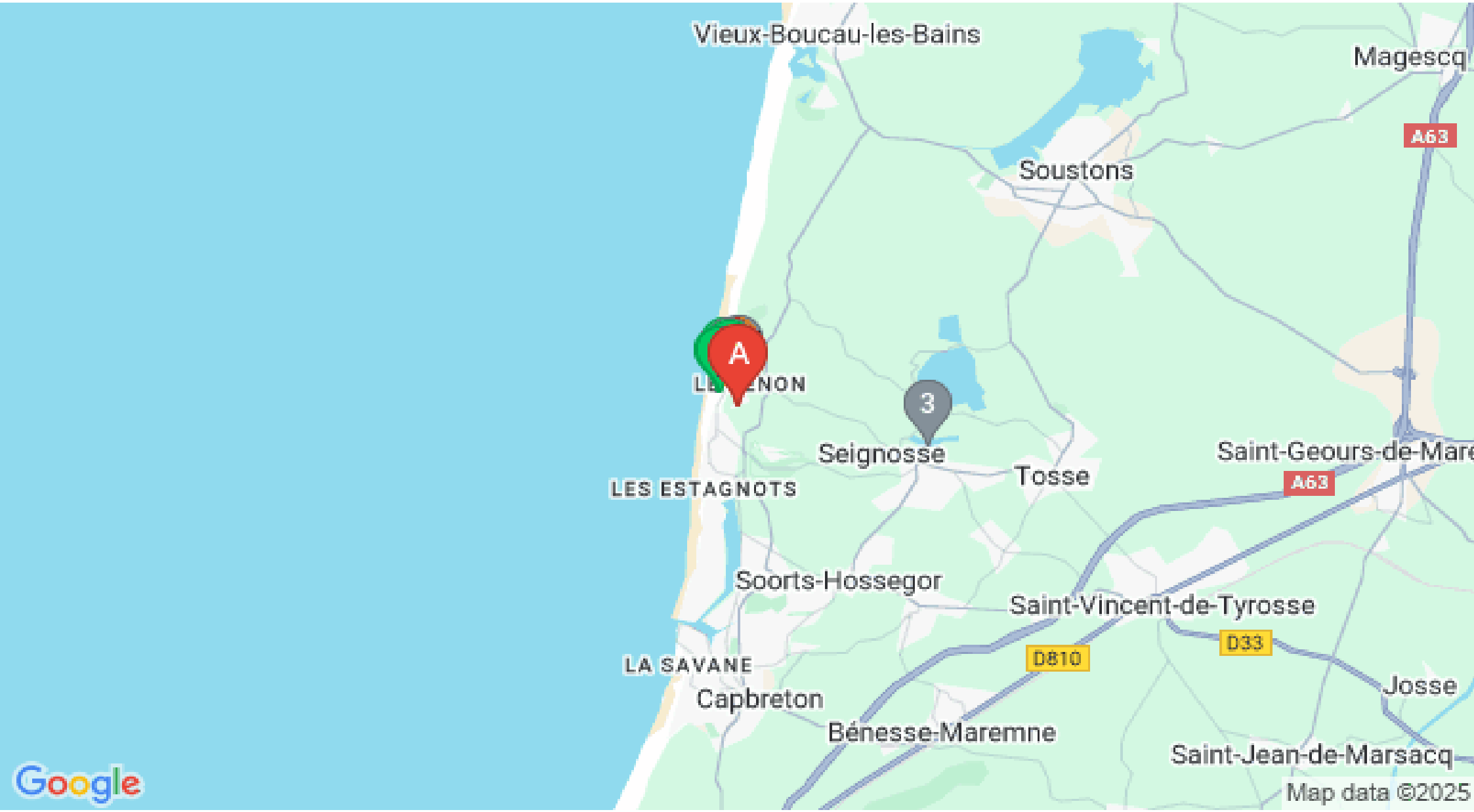

: Restaurants : Activités et Loisirs : Nature : Culturel : Dégustations